

Ratgeber Näh-Atelier

Modell 4066 A: Kleid, 4066 B: Shirt
und Modell 4066 C: Rock in den Größen 36, 38, 40, 42

Die Näh-Anleitung finden Sie in der Ausgabe 6/2020 unserer Zeitschrift RATGEBER Frau und Familie bzw. RATGEBER Magazin für die Frau ab Seite 70. Bitte beachten Sie auch die „**Allgemeine Anleitung zu den Schnittmustermodellen**“ mit **Größentabelle**, die Sie ebenfalls herunterladen können.

Der Schnitt besteht aus 15 nummerierten DIN-A-4 Blättern, die aneinandergeklebt werden müssen, siehe Schemazeichnung.

1. Drucken Sie das PDF in Originalgröße aus (ohne Seitenanpassung oder Verkleinerung).
2. Unten links auf Seite 11 finden Sie ein Quadrat. Es dient nur zur Kontrolle. Wenn die Seitenlängen 10 cm x 10 cm betragen, ist der Schnitt richtig ausgedruckt. Falls nicht, überprüfen Sie die Einstellungen Ihres Druckers.
3. Schneiden Sie jedes DIN-A-4-Blatt an der rechten Längsseite und der unteren Schmalseite an der Rahmenlinie ab und kleben Sie die Kanten exakt an die jeweilige Rahmenlinie des nächsten DIN-A-4-Blattes, bis alle Blätter laut Schema aneinander geklebt sind.
4. Dann den Schnitt in der gewünschten Größe auf Transparentpapier kopieren und ausschneiden.

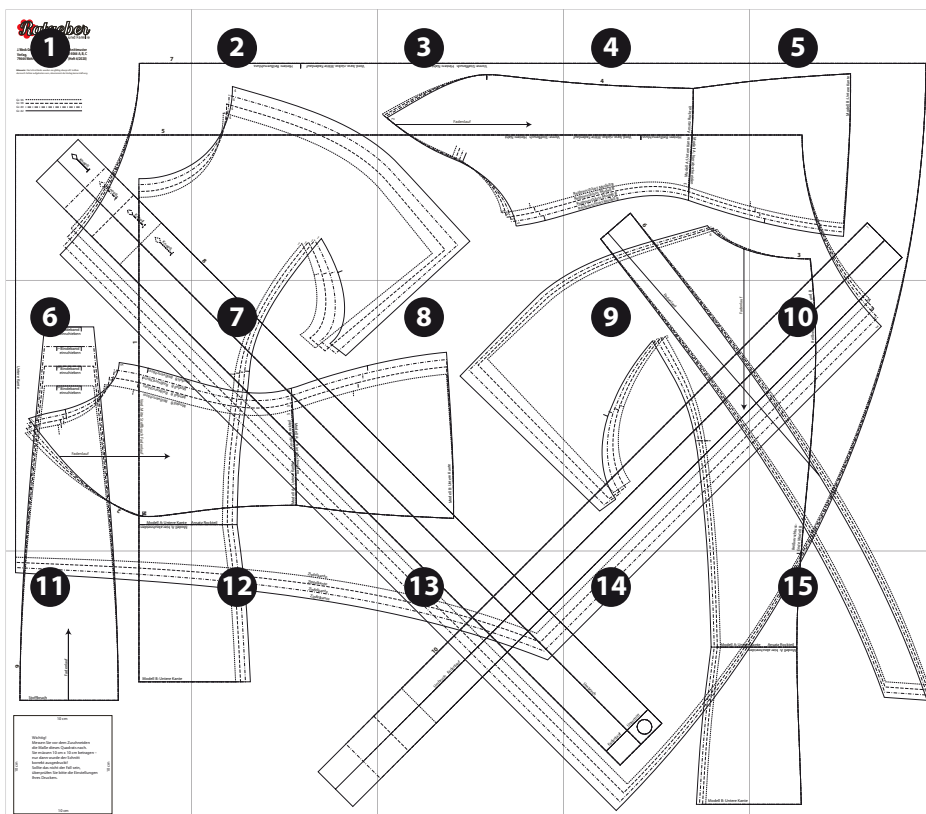

J. Weck GmbH u. Co. KG
Verlag,
79664 Wehr

Schnittmuster
Modell 4066 A, B, C
(Heft 6/2020)

Hinweis: Die Schnittteile wurden sorgfältig überprüft. Sollten dennoch Fehler aufgetreten sein, übernimmt der Verlag keine Haftung.

Gr. 36 -----
Gr. 38 -----
Gr. 40 -----
Gr. 42 -----

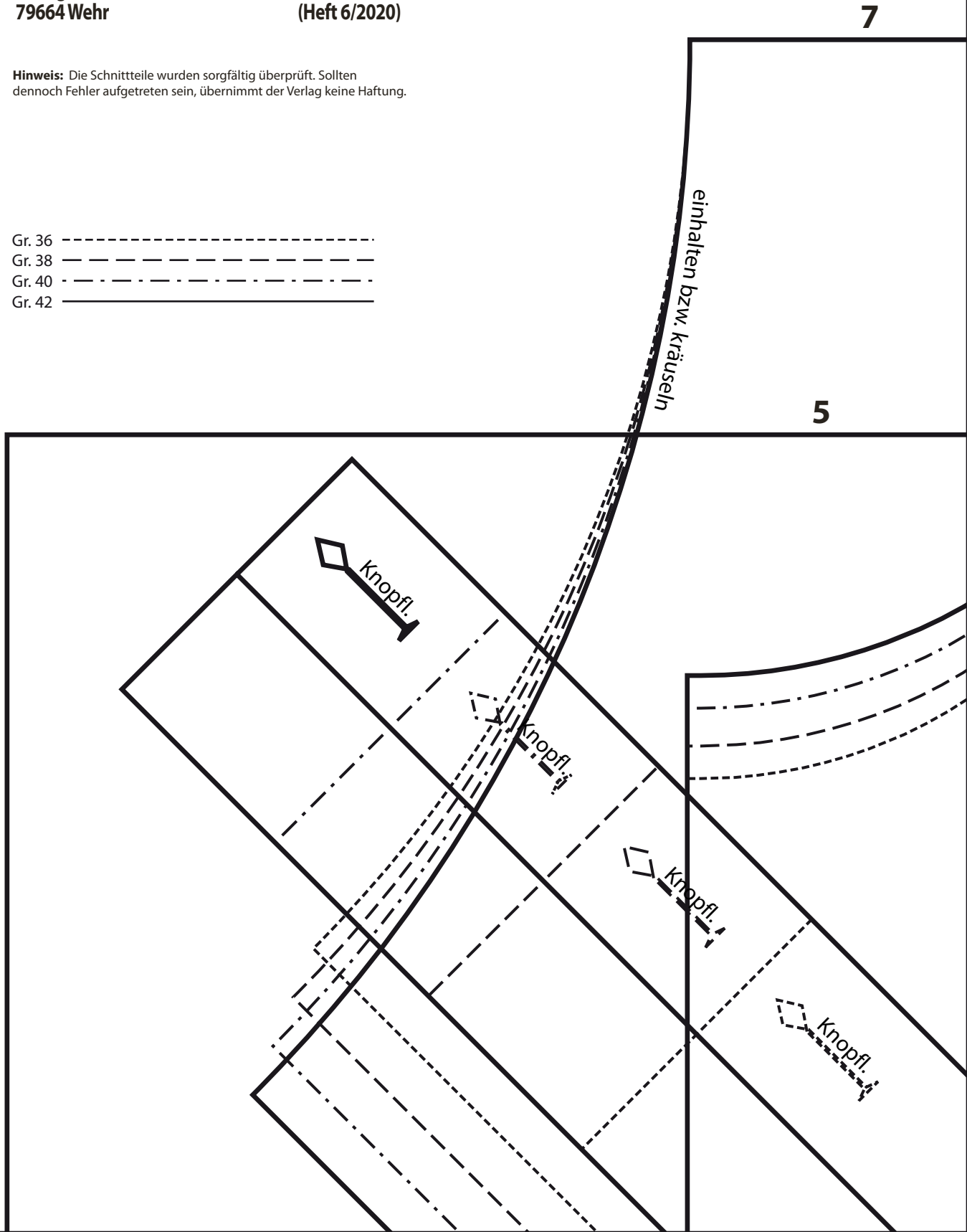

Vord. bzw. rückw. Mitte Fadenlauf | Hinten: Reißverschluss

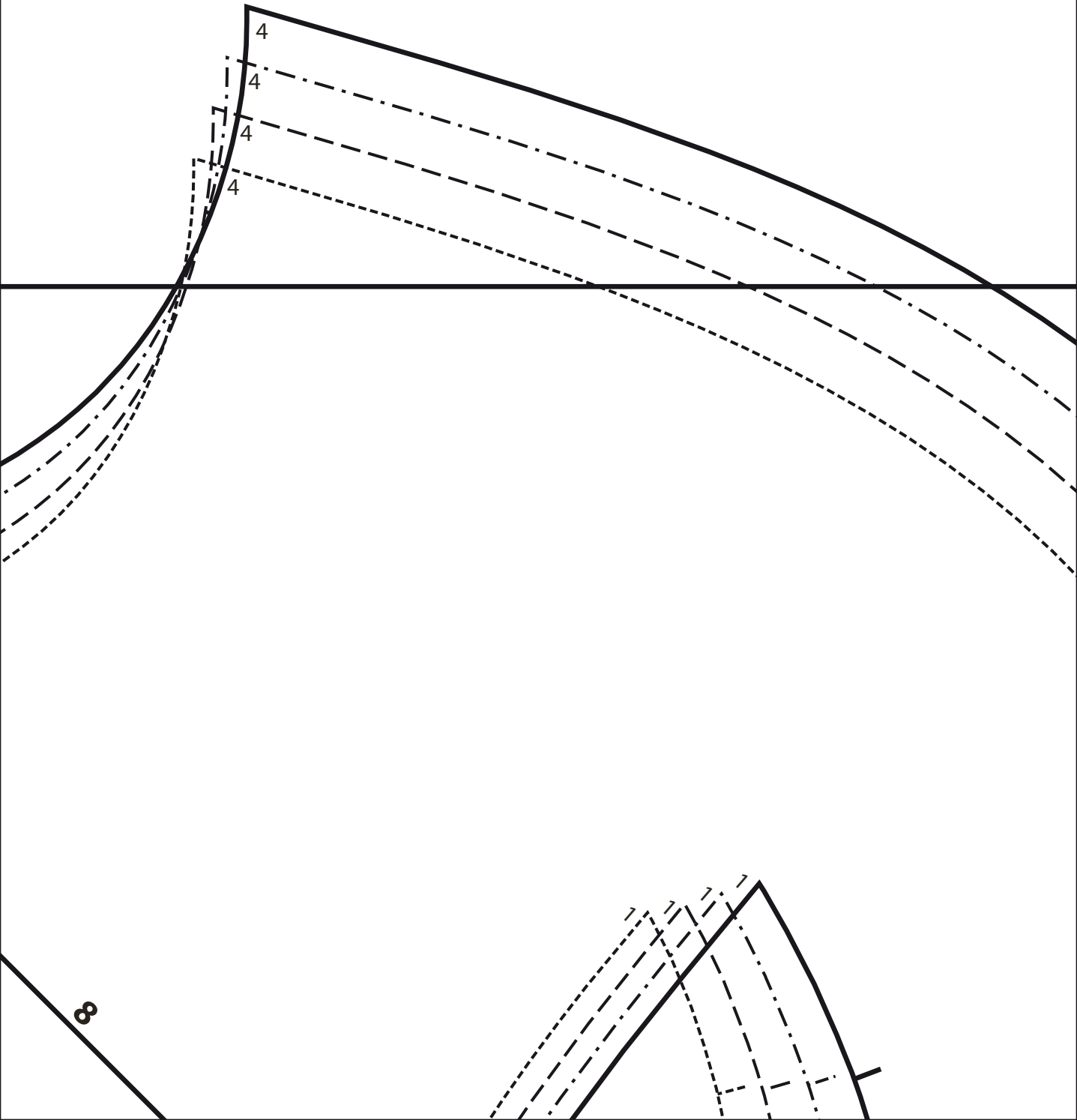

3

Vorne: Stoffbruch Hinten: Naht

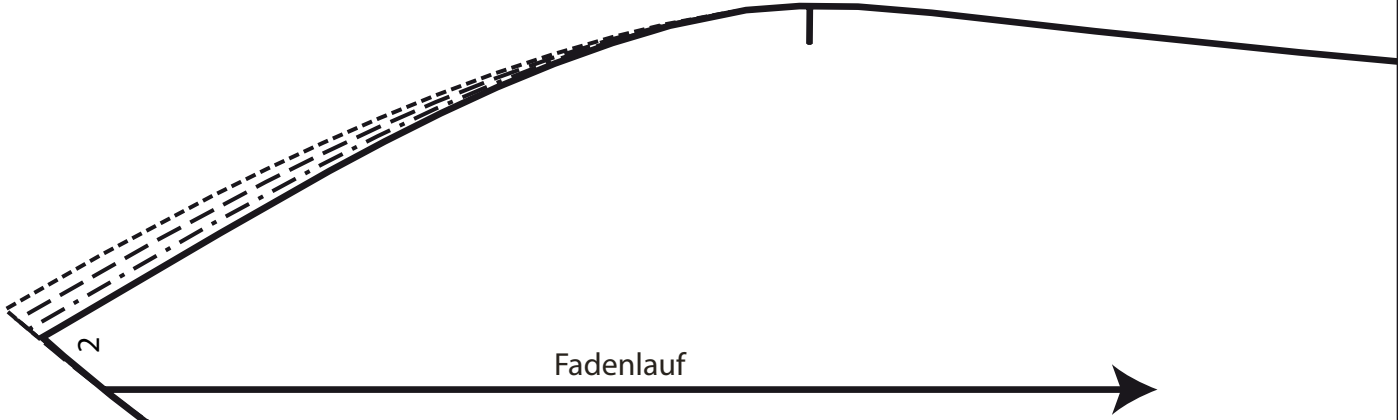

Vorne: Stoffbruch Hinten: Naht

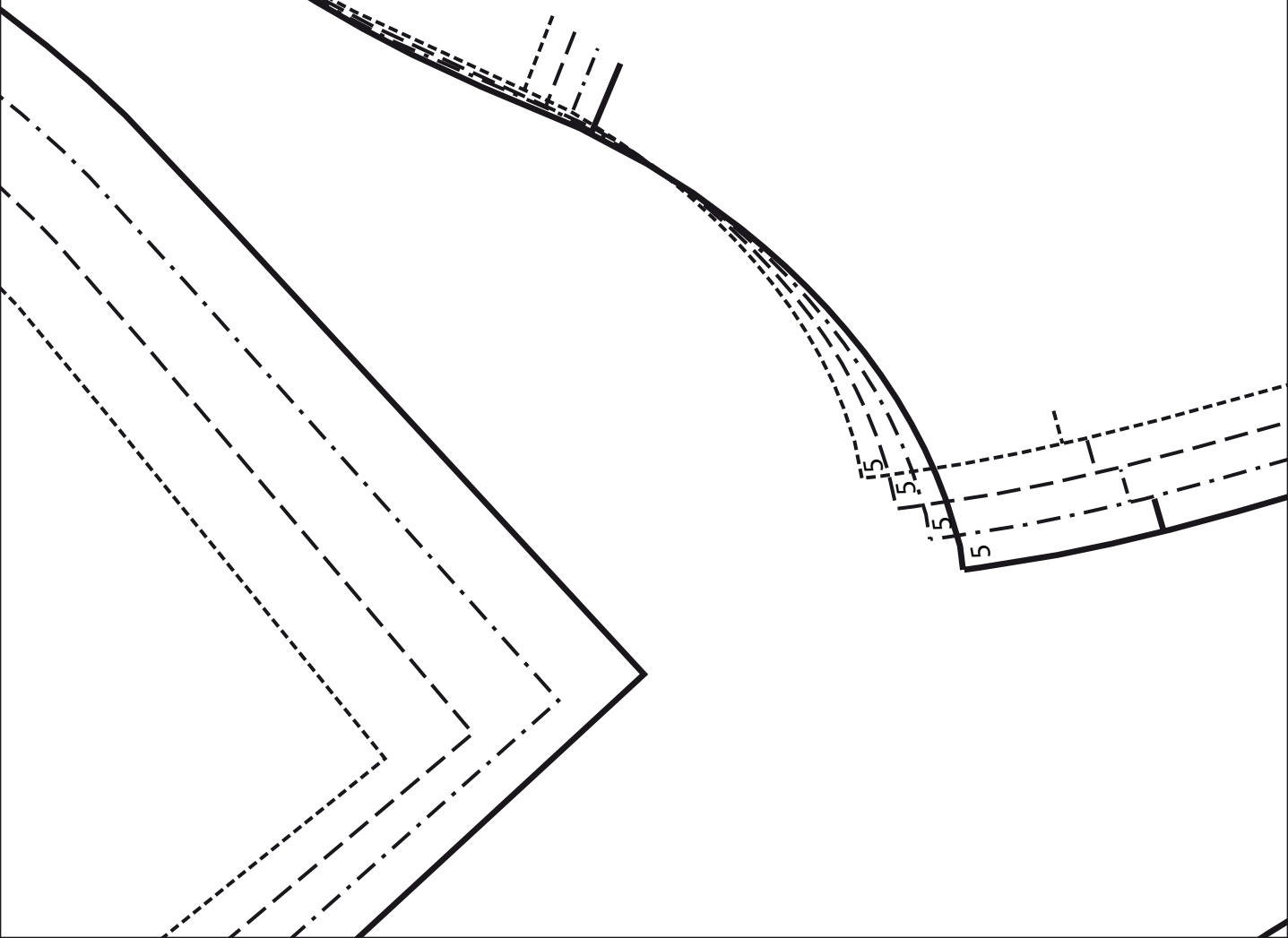

4

Vord. bzw. rückw. Mitte Fadenlauf

Hinten: Reißverschluss

Ansatz Rockteil

Modell A: Untere Kante

Modell A: hier abschneiden

3

Reißverschluss Modell B
Reißverschluss Modell B
Reißverschluss Modell B
Reißverschluss Modell B

6

4

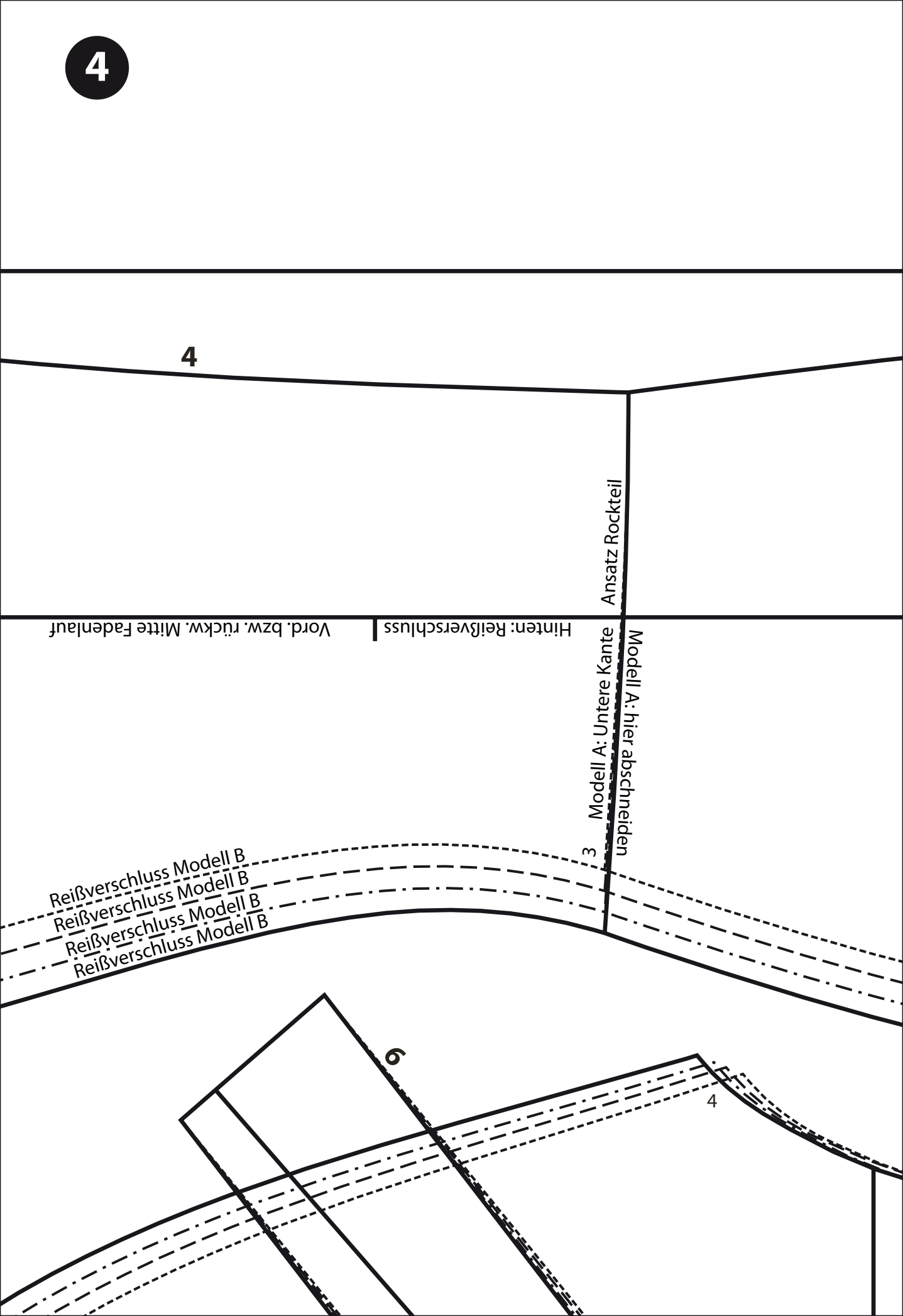

5

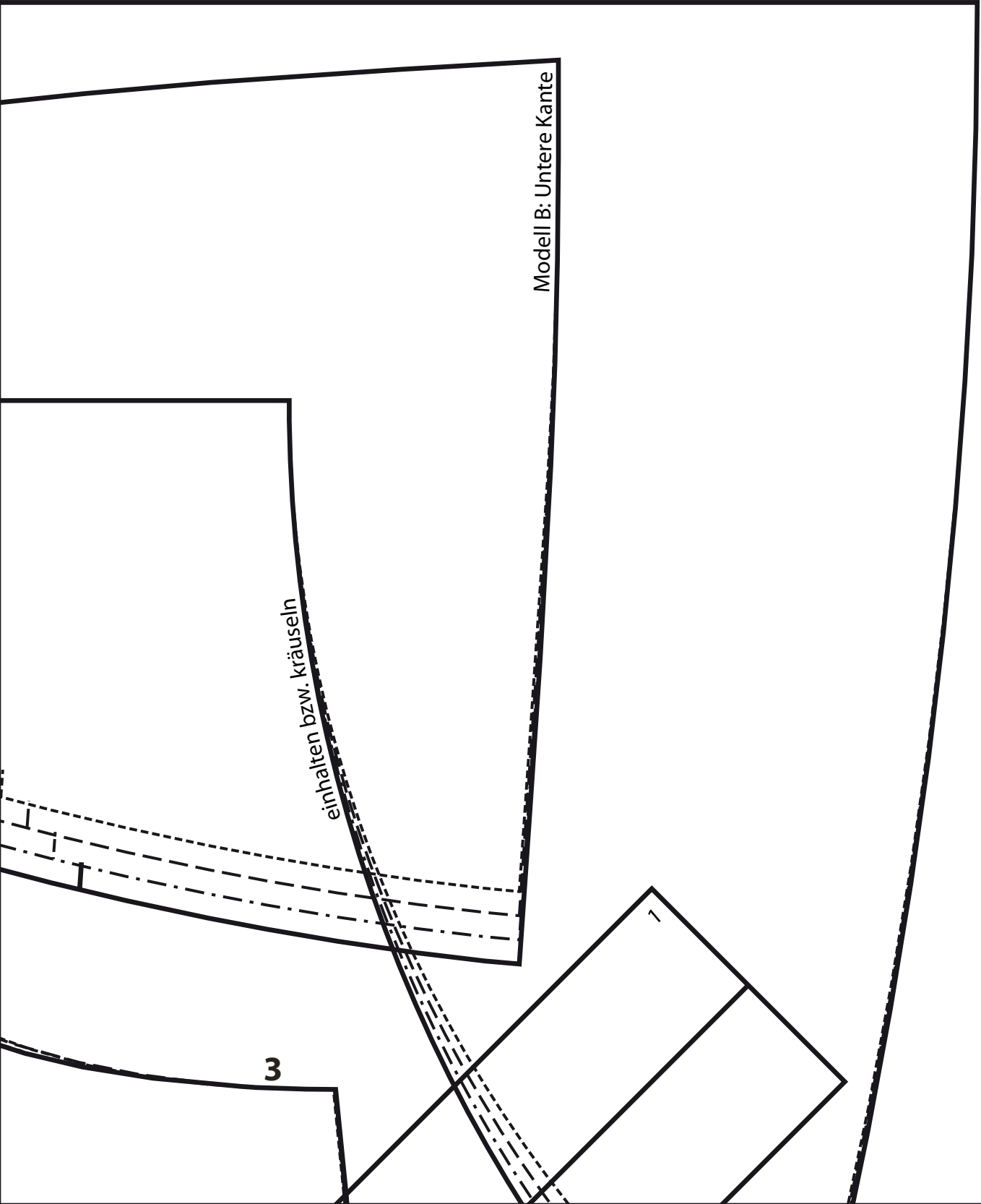

Untere Kante

Bindeband einschieben

Bindeband einschieben

Bindeband einschieben

Bindeband einschieben

Fadenlauf

Vord. Mitte Stoffbruch Fadenlauf

Modell A: Untere Kante

Modell A: hier abschneiden

Modell B Reißverschluss
Modell B Reißverschluss
Modell B Reißverschluss
Modell B Reißverschluss

1

2

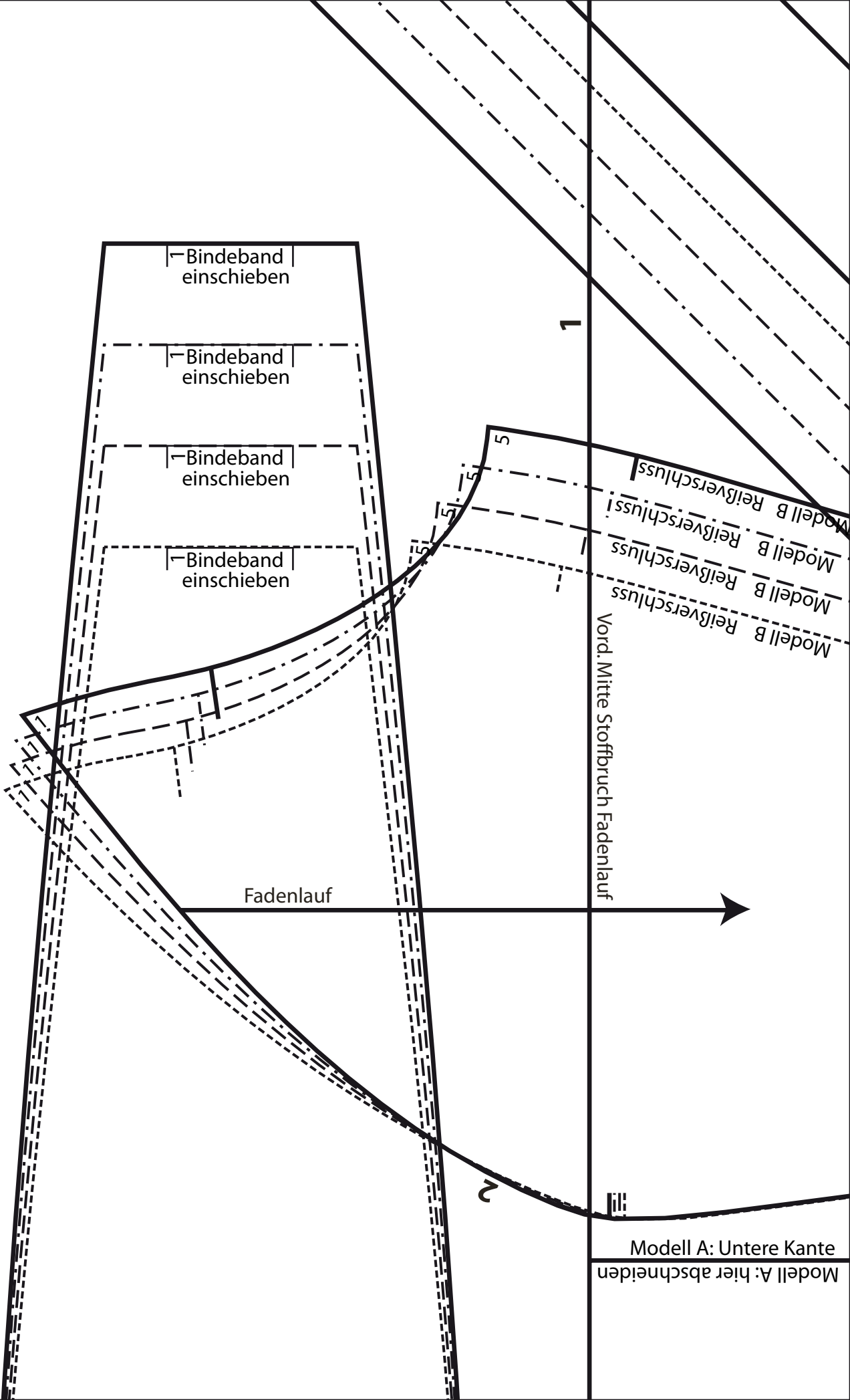

7

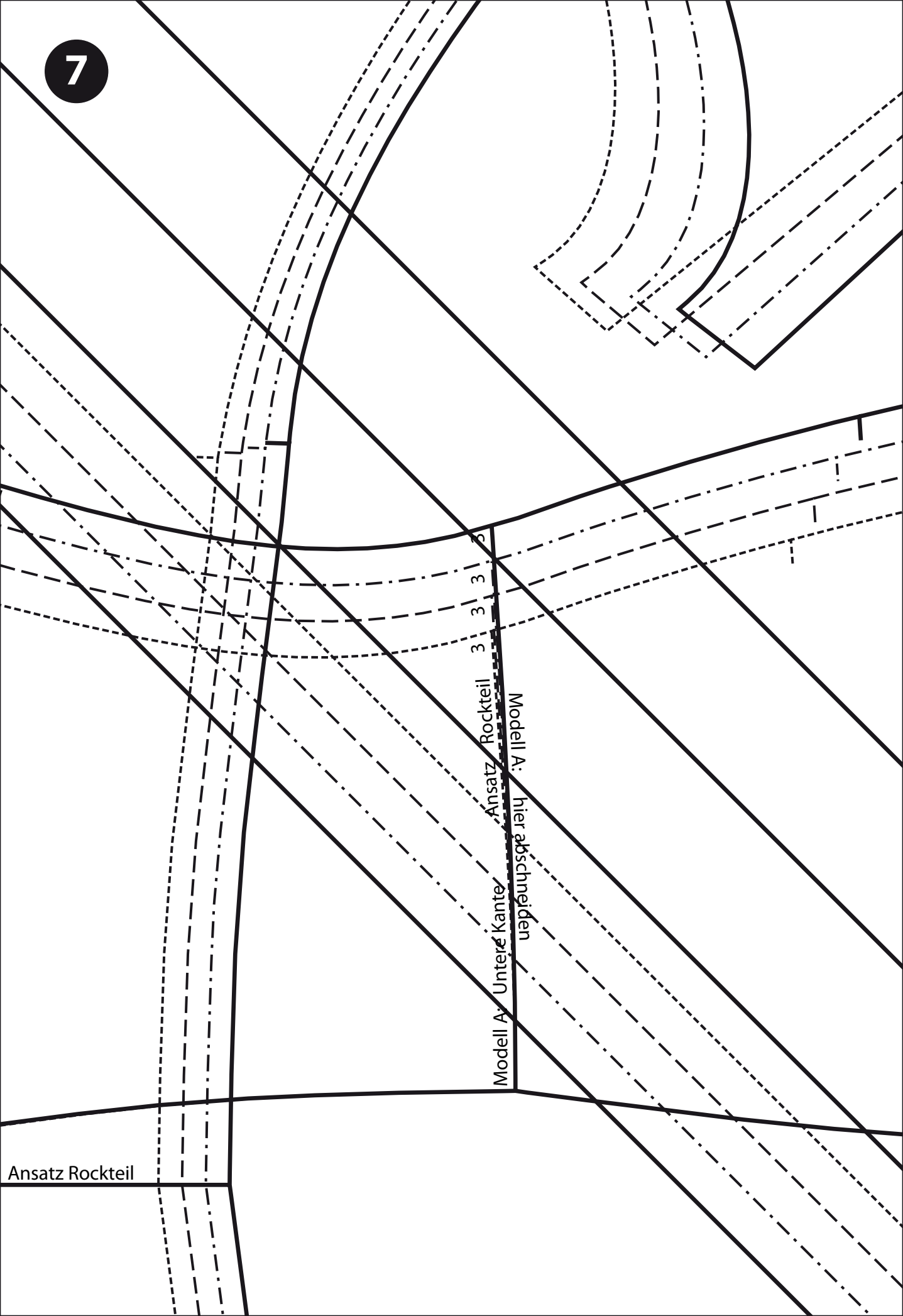

Ansatz Rockteil 3 3 3 3
Modell A: Untere Kante
Modell A: hier abschneiden

Ansatz Rockteil

8

Modell B: Untere Kante

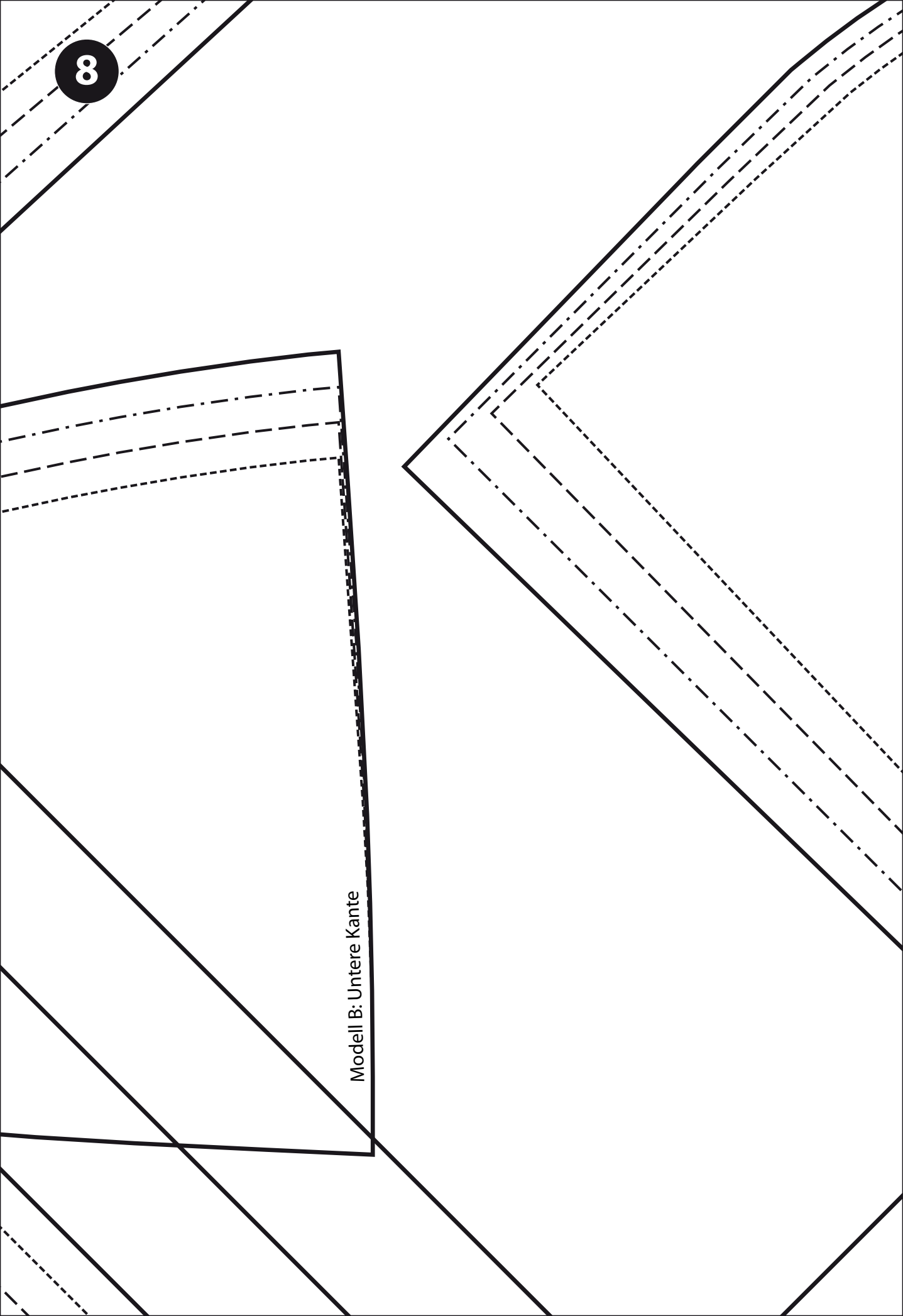

9

Fadenlauf

Fadenlauf

2-2
1-1

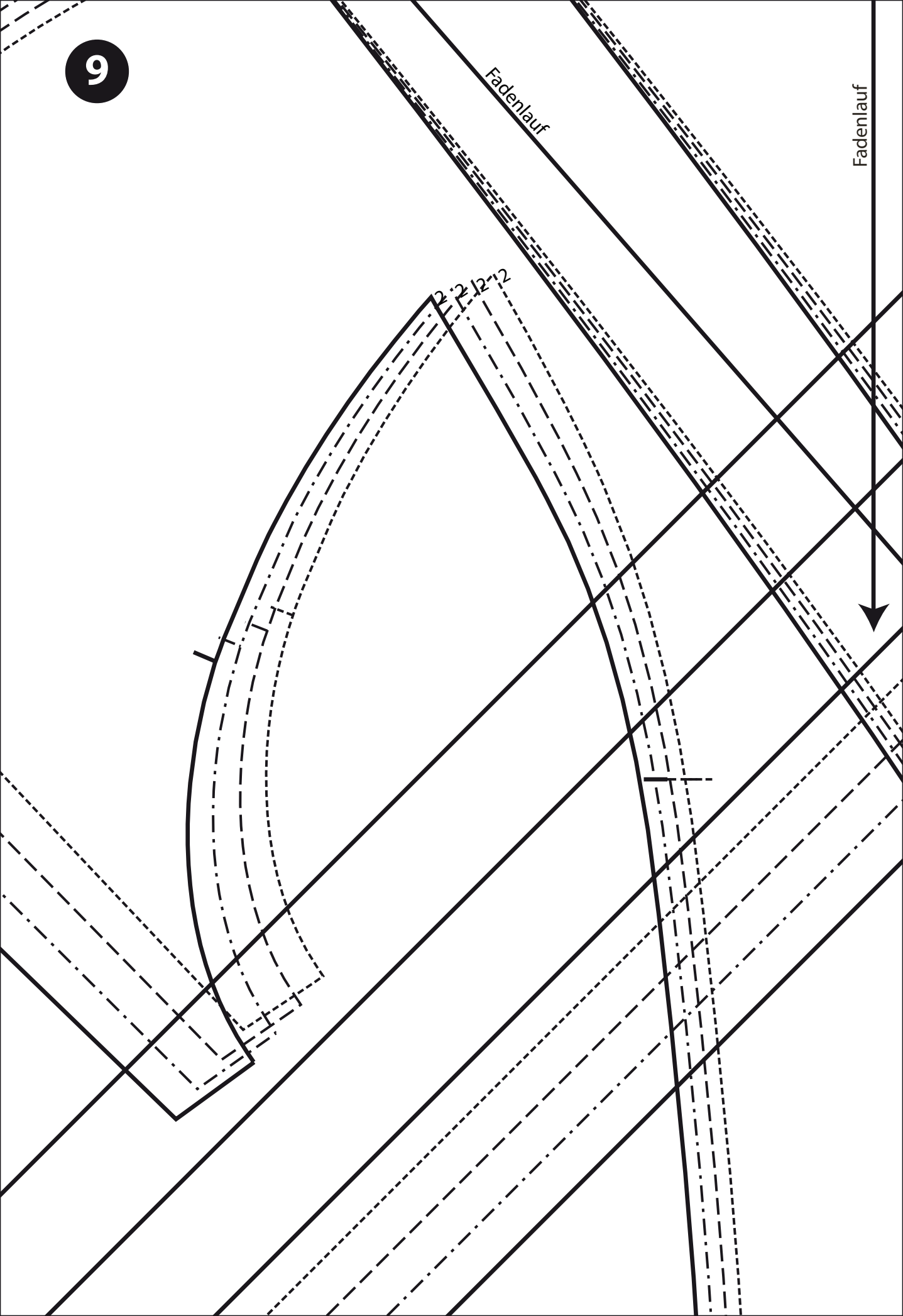

Reißverschluss Modell A und B

Reißverschluss-
Ende Modell B

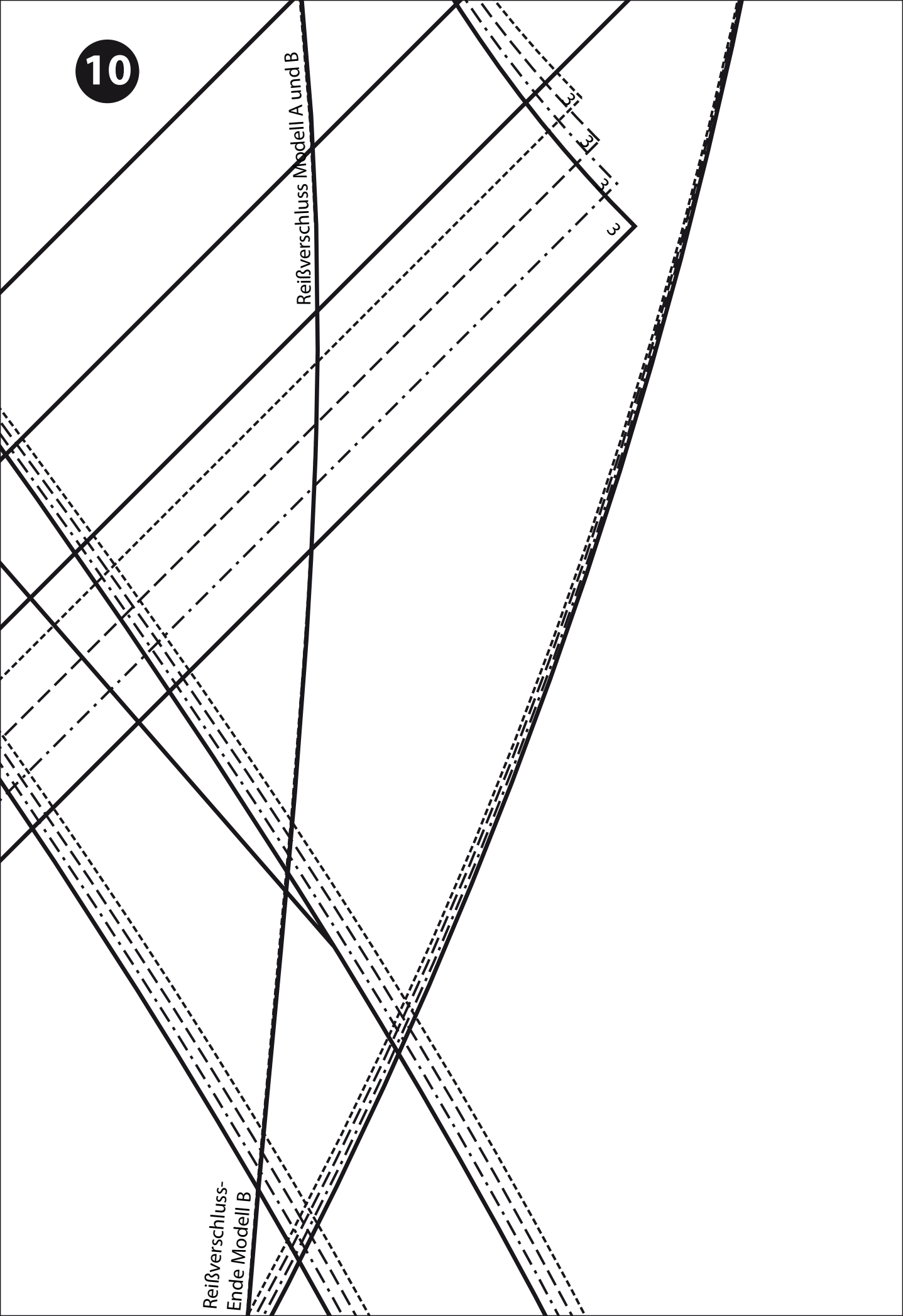

11

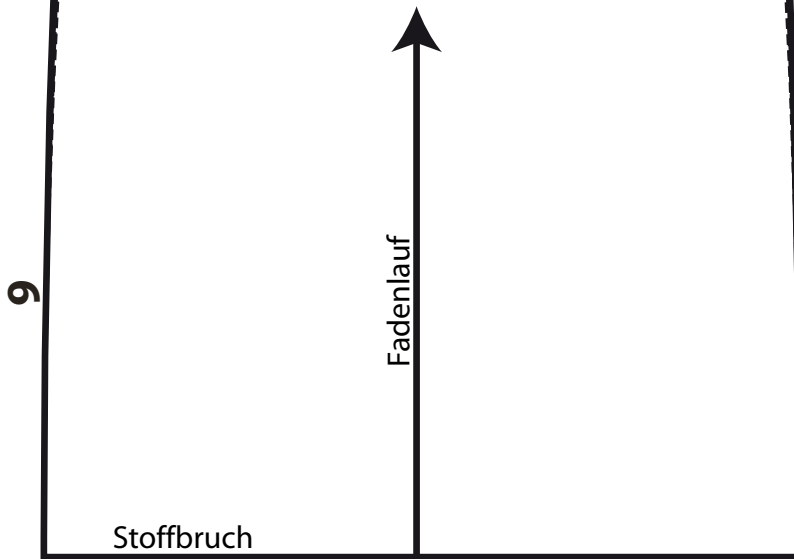

Modell B: Untere Kante

10 cm

10 cm

10 cm

10 cm

Wichtig!
Messen Sie vor dem Zuschneiden
die Maße dieses Quadrats nach.
Sie müssen 10 cm x 10 cm betragen –
nur dann wurde der Schnitt
korrekt ausgedruckt!
Sollte das nicht der Fall sein,
überprüfen Sie bitte die Einstellungen
Ihres Druckers.

12

Zipfelkante

Zipfelkante

Zipfelkante

Zipfelkante

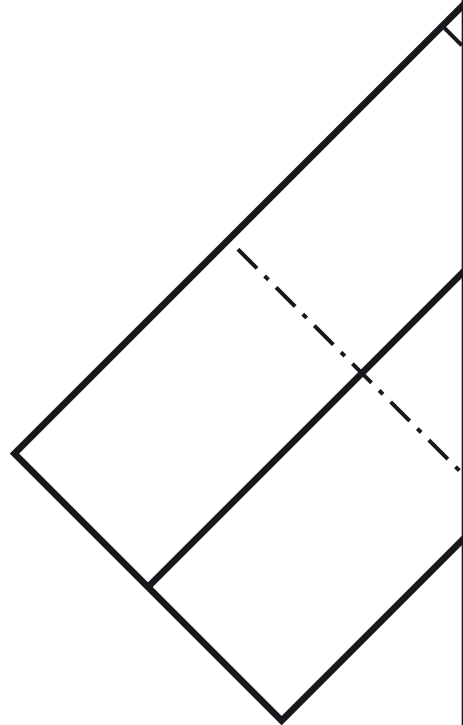

13

10

Umbruch Fadenlauf

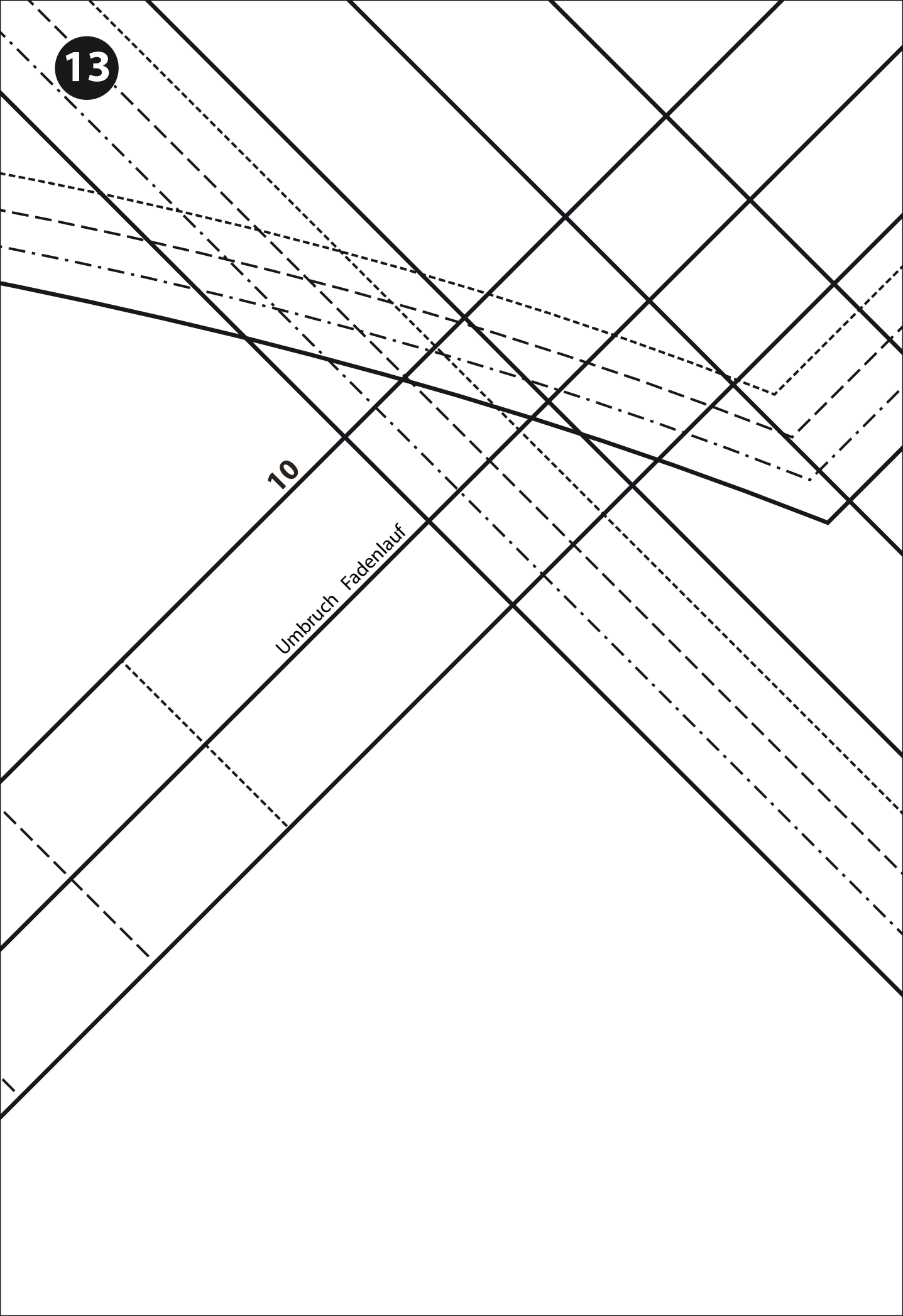

14

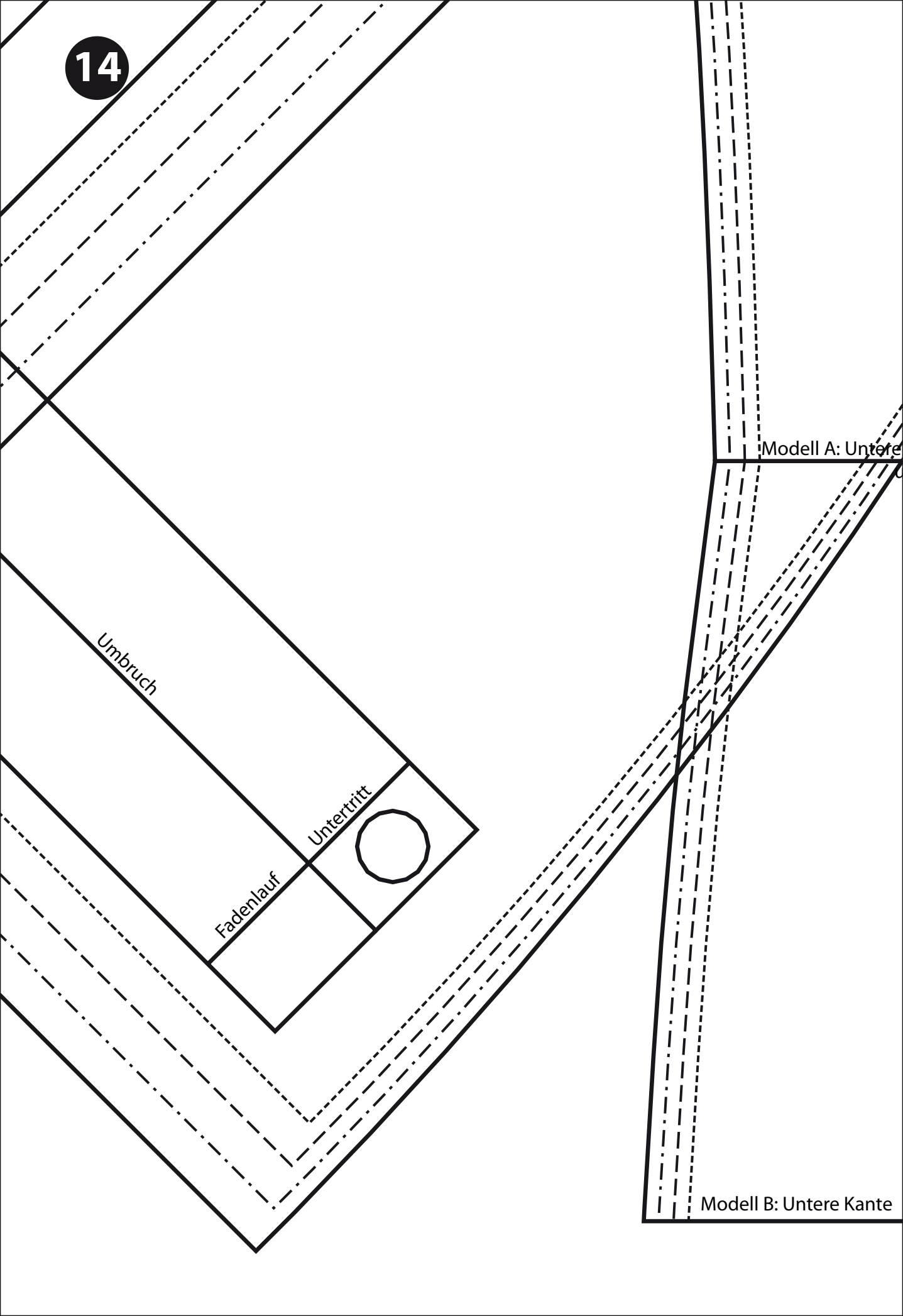

15

Kante Ansatz Rockteil
Modell A: hier abschneiden

